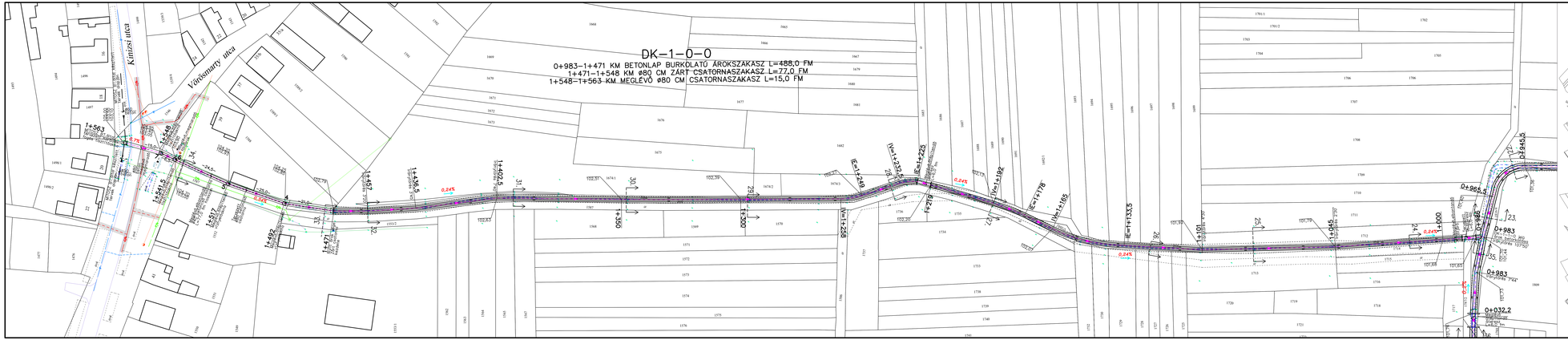

M 1:500

JELMAGYARÁZAT

Tervezett létesítmény

- Tervezett árokvas (kapubejáró)
- Meglévő-megmaradó árokvas
- Tervezett burkolt árok

Egyéb

- Meglévő földutak

Meglévő közmű

- Meglévő vízvezeték
- Meglévő gázvezeték
- Meglévő szennyvízcsatorna nyomóvezetékkel és nyomócsőaknával
- Meglévő kisfeszültségű elektromos légvezeték
- Meglévő nagyfeszültségű elektromos légvezeték
- Meglévő telefon légvezeték
- Meglévő távközlő földkábel
- Meglévő csapadékvíz árokvas

A terven szereplő magasságok BALTI alapszintre vonatkoznak! A geodéziai felmérés EOV-ban készült.
A terven feltüntetett közművek helye tájékoztató jellegű, a kivitelezési munka megkezdése előtt azok pontos helyéről kutatógödrös feltárással meg kell győződni.

Megbízó:
DUNAFÖLDVÁR VÁROS ÖNKORMÁNYZATA
H-7020 Dunaföldvár, Kossuth L. u. 2.Tel.: 06-75/541-000, Fax.: 06-75/541-555
e-mail: titkarsag@dunafoldvar.hu, web: www.dunafoldvar.hu

Tervező:
GEMENC BAU TOLNA KFT.
H-7100 Szekszárd, Tinódi u. 7. Tel.: 06-74/415-105, Fax.: 06-74/311-281,
e-mail: gemencbau@dunafoldvar.hu, web: www.gemencbau.hu

DUNAFÖLDVÁR, VÖLGY UTCAI ÁRADÓ KÖZI VÍZLEVEZETŐ ÁROK ÉS KENDERFÖLDI ÁROK VÍZRENDEZÉSE
Vízjogi létesítési engedélyezési tervdokumentáció

Felelős tervező: Banyai Cl. H. Tamás okl. építőmérnök V.é.T.:01-0034	Munka megnevezése: **Dunaföldvár, Kenderföldi árok vízrendezése**	Tervszám: 838-10-11
Tervező: Banyai Cl. H. Tamás okl. építőmérnök V.é.T.:01-0034		Méretarány: 1 : 500
Projektvezető: Fischer József	Rajzcím: **Helyszínrajz a vízrendezés építési munkáiról III.**	Dátum: 2014 június hó
		Rajzszám: DK - 4

GEMENC BAU TOLNA • ÉPÍTŐIPARI ÉS SZOLGÁLTATÓ KFT.
ISO 9001 H-7100 Szekszárd, Tinódi u.7. • Telefon: 74/415-105 • Fax: 74/311-281
Internet: www.gemencbau.hu • E-mail: gemencbau@t-online.hu

Lindab acélprofil rendszerházak

Ez a terv 1999. évi LXXVI. törvény alapján jogvédelem alatt áll !